ЦЕНТР «РАССВЕТЫ КАМЧАТКИ»

Клуб раннего развития «АКАДЕМИЯ ДЕТСТВА»

Сведения о реализации программы за 2022 – 2023 гг.

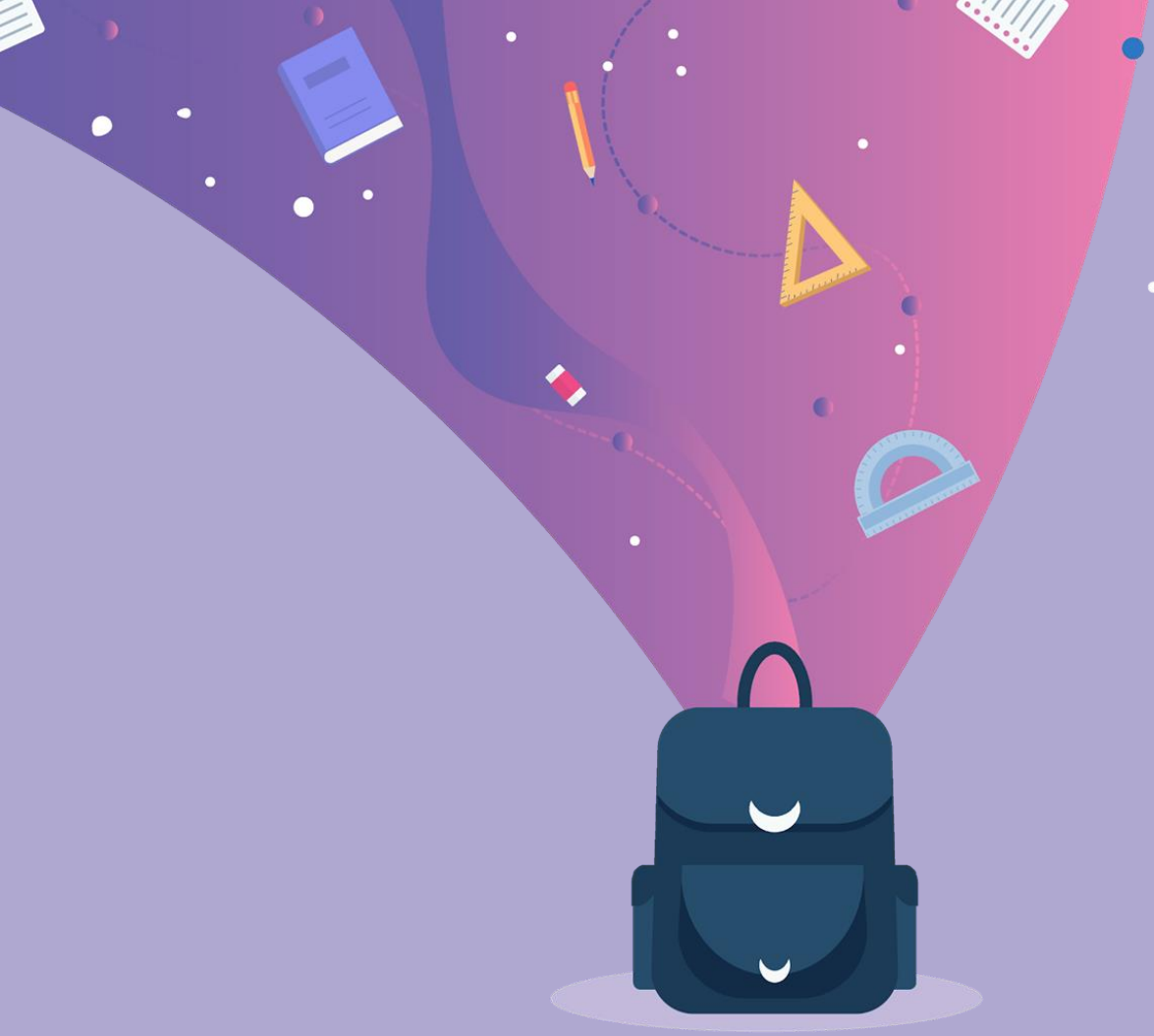

АКТУАЛЬНОСТЬ ПРОГРАММЫ

Сегодня у большого количества детей имеются трудности психологической адаптации к школе. Несмотря на соответствующий школьному обучению возраст и имеющиеся навыки и умения, дошкольники испытывают трудности в обучении, общении, имеют проблемы эмоционального характера.

Развивающие занятия по программе «Академия детства» направлены на полноценную подготовку ребёнка к школе, осуществляя преемственность между дошкольным и начальным общим образованием. На занятиях используются лучшие методики в сфере раннего развития.

ГЛАВНАЯ ЦЕННОСТЬ

Каждый **ребёнок** — это отдельная личность со своими интересами и врожденными талантами.

НЕМНОГО О ЦИФРАХ

за 2022 – 2023 учебный год

1

90%
сохранность
контингента

2

100
обучающихся
по программе

3

4.6
средний балл
промежуточной
аттестации
(из 5 максимальных)

Динамика освоения обучающимися дополнительной общеобразовательной программы Клуба раннего развития «АКАДЕМИЯ ДЕСТВА» за 2022 – 2023 учебный год (на примере одной из учебных групп второго года обучения)

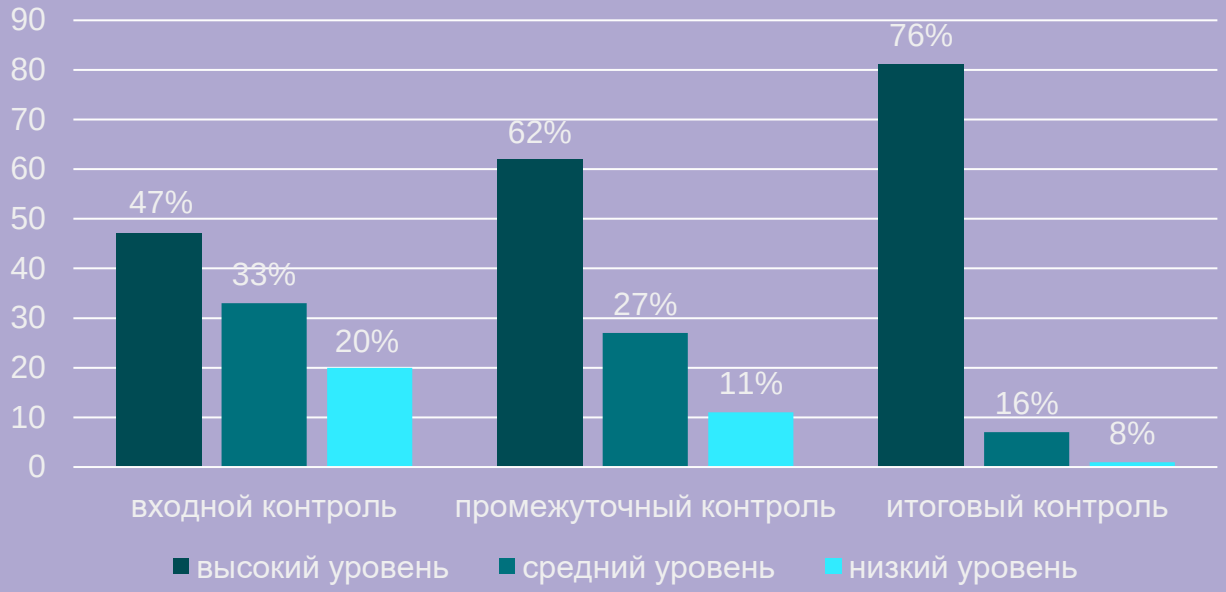

НАШИ ДОСТИЖЕНИЯ

арт-талант

ДИПЛОМ ПОБЕДИТЕЛЯ

Всероссийской интеллектуальной викторины «МАМИН ДЕНЬ — 8 МАРТА» к Международному женскому дню

СЕРИЯ ИН-371983-884489

настоящим дипломом награждается

Зиманкова Мирослава Ильинична

КГБУДО "Камчатский центр развития творчества детей и юношества "Рассветы Камчатки". г. Петропавловск-Камчатский

Место I

Номинация «Юный эрудит»
Руководитель Макерова Лидия Сергеевна

Сроки проведения мероприятия: с 20 февраля 2023 по 20 апреля 2023

Работа участника прошла экспертную оценку орг.комитета и опубликована на сайте Академии развития творчества «АРТ-талант» www.art-talant.org

от ООО «Центр Развития» Педагогики
Председатель орг. комитета — Воронова Т.Е.

от Администрации Академии Развития творчества «АРТ-талант»
Главный редактор — Филиппова Т.Е.

Лицензия на образовательную деятельность №1283 от 21.01.2015г. Серия 78Л02 №0
Св-во о регистрации СМИ в сфере образования Эл № ФС 77-59675 от 23 октября 20

8 Марта г. Санкт-Петербург

арт-талант

ДИПЛОМ ПОБЕДИТЕЛЯ

Всероссийской образовательной олимпиады по окружающему миру для дошкольников «РОСТОК»

СЕРИЯ ИН-428672-935680

настоящим дипломом награждается

Гембик Елизавета Денисовна

КГБУДО "Камчатский центр развития творчества детей и юношества "Рассветы Камчатки", г. Петропавловск-Камчатский, Камчатский край

Место I

Категория Дошкольники (3-7 лет)
Руководитель Бекрина Лидия Сергеевна

Сроки проведения мероприятия: с 01 сентября 2023 по 30 ноября 2023

Работа участника прошла экспертную оценку орг.комитета и опубликована на сайте Академии развития творчества «АРТ-талант» www.art-talant.org

от ООО «Центр Развития» Педагогики
Председатель орг. комитета — Воронова Т.Е.

от Администрации Академии Развития творчества «АРТ-талант»
Главный редактор — Филиппова Т.Е.

Лицензия на образовательную деятельность №4278 от 19.11.2020 г.
Серия 78Л04 №0000171
г. Санкт-Петербург

арт-талант

ДИПЛОМ ПОБЕДИТЕЛЯ

Всероссийской интеллектуальной викторины «МАМИН ДЕНЬ — 8 МАРТА» к Международному женскому дню

СЕРИЯ ИН-371983-884495

настоящим дипломом награждается

Кондрикова Богдана Николаевна

КГБУДО "Камчатский центр развития творчества детей и юношества "Рассветы Камчатки". г. Петропавловск-Камчатский

Место III

Номинация «Юный эрудит»
Руководитель Макерова Лидия Сергеевна

Сроки проведения мероприятия: с 20 февраля 2023 по 20 апреля 2023

Работа участника прошла экспертную оценку орг.комитета и опубликована на сайте Академии развития творчества «АРТ-талант» www.art-talant.org

от ООО «Центр Развития» Педагогики
Председатель орг. комитета — Воронова Т.Е.

от Администрации Академии Развития творчества «АРТ-талант»
Главный редактор — Филиппова Т.Е.

Лицензия на образовательную деятельность №1283 от 21.01.2015г. Серия 78Л02 №0
Св-во о регистрации СМИ в сфере образования Эл № ФС 77-59675 от 23 октября 20

8 Марта г. Санкт-Петербург

О НАС ГОВОРЯТ*

Савинская Олеся Александровна ★★★★★

Огромное спасибо Лидии Сергеевне за внимательный подход к каждому ребенку, моя дочь с удовольствием пошла на открытое занятие, пришла счастливая с поделкой и массой впечатлений. Еще раз спасибо!

Колыванова Дарья Михайловна ★★★★★

Благодарю за ваш прекрасный и творческий подход к деткам ❤️ Ребёнок в восторге каждый раз от занятий ❤️

Гембик Анастасия Анатольевна ★★★★★

Ирина Юрьевна и Лидия Сергеевна спасибо большое за очень интересные занятия! Дочь с большим удовольствием идёт заниматься! По развитию ребёнка вижу результат от занятий ! Спасибо вам за доступный материал , интересную подачу информации в разном формате! Ходим с удовольствием ✨!!!!

Кондрикова Надежда Сергеевна ★★★★★

Очень рада, что мы записались в Академию Детства. Всегда интересно и познавательно проводятся занятия, ребенок ходит удовольствием! Спасибо нашим замечательным преподавателям: Ирине Юрьевне и Лидии Сергеевне ❤️

Шатских Любовь Сергеевна ★★★★★

Очень интересная и разнообразная программа. Занятия проходят в игровой форме, что привлекает и не вызывает усталости у детей. Отдельное спасибо нашим педагогам, за душевное отношение. Они всегда встречают деток с улыбкой, внимательны, тактичны.

*ГИС «Навигатор дополнительного образования Камчатского края»

“Я верю, что, ставя перед собой высокие цели, твердо следуя по своему пути можно обучить и вырастить поколение, способное изменить мир. Потому что самые главные мои учителя – это дети. У них нет методичек, они не изучают это в садах, школах и университетах. Они и есть сама жизнь, которая помогает чувствовать себя влюбленным в неё. Они смотрят на мир с безграничным доверием и готовы отправиться в это большое путешествие вместе с нами – учителями. И мы не можем их подвести.”

– педагог Клуба раннего развития «Академия детства» Лидия Сергеевна Бекрина